

**SECRETARIA DE SAÚDE COMUNITÁRIA
COSMÓPOLIS - SP**

Audiência Pública

2º Relatório Detalhado do Quadrimestre Anterior

Maio - Agosto

2023



Sumário

1. Identificação

2. Introdução

3. Dados demográficos e de Morbimortalidade

4. Dados da Produção de Serviços no SUS

5. Rede Física Prestadora de Serviços ao SUS

6. Profissionais de Saúde Trabalhando no SUS

7. Programação Anual de Saúde – PAS

8. Auditorias

9. Execução Orçamentária e Financeira



1. Identificação

Secretaria de Saúde Comunitária de Cosmópolis

Rua Antonio Carlos Nogueira – 1174 – Centro – Cosmópolis/SP

Tel: 19 3872 3149

Secretário de Saúde - Marcos Roberto Ferreira

E-mail – saude@cosmopolis.sp.gov.br

Plano de Saúde – 2022/2025

Status: Aprovado



2. Introdução

A Secretaria Municipal de Saúde de Cosmópolis apresenta o Relatório Detalhado do 2º quadrimestre de 2023, atendendo ao que determina os artigos 34 a 36 da Lei Complementar nº 141, de 13 de janeiro de 2012, tomando como referência sempre, a Programação Anual de Saúde (PAS).

- Os RDQAs apresentam os resultados passíveis de aferição, alcançados a cada quadrimestre.
- A Secretaria de Saúde possui Plano de Saúde do período (2022/2025) - o qual foi apresentado e aprovado pelo Conselho Municipal de Saúde em 13/04/2021.
- **Devido ao processo de demora na finalização da tabulação dos dados do censo demográfico 2022, usaremos como base de calculo, sempre que necessário os dados da ultima estimativa populacional feita pelo IBGE.**



3. Dados Demográficos e de Morbimortalidade

•População estimada por sexo e faixa etária

Fonte: Estimativas preliminares elaboradas pelo Ministério da Saúde/SVS/CGIAE (DataSUS/Tabnet 2021)

Faixa Etária	Masculino	Feminino	Total
0 a 4 anos	2810	2682	5492
5 a 9 anos	2846	2711	5557
10 a 14 anos	2723	2638	5361
15 a 19 anos	2842	2659	5501
20 a 29 anos	6121	5889	12010
30 a 39 anos	6669	6354	13023
40 a 49 anos	5354	5180	10534
50 a 59 anos	4053	4026	8079
60 a 69 anos	2532	2790	5322
70 a 79 anos	1156	1456	2612
80 anos e mais	464	707	1171
Total	37570	37092	74662

População estimada por sexo e faixa etária

Fonte: Estimativas preliminares elaboradas pelo Ministério da Saúde/SVS/CGIAE (DataSUS/Tabnet)

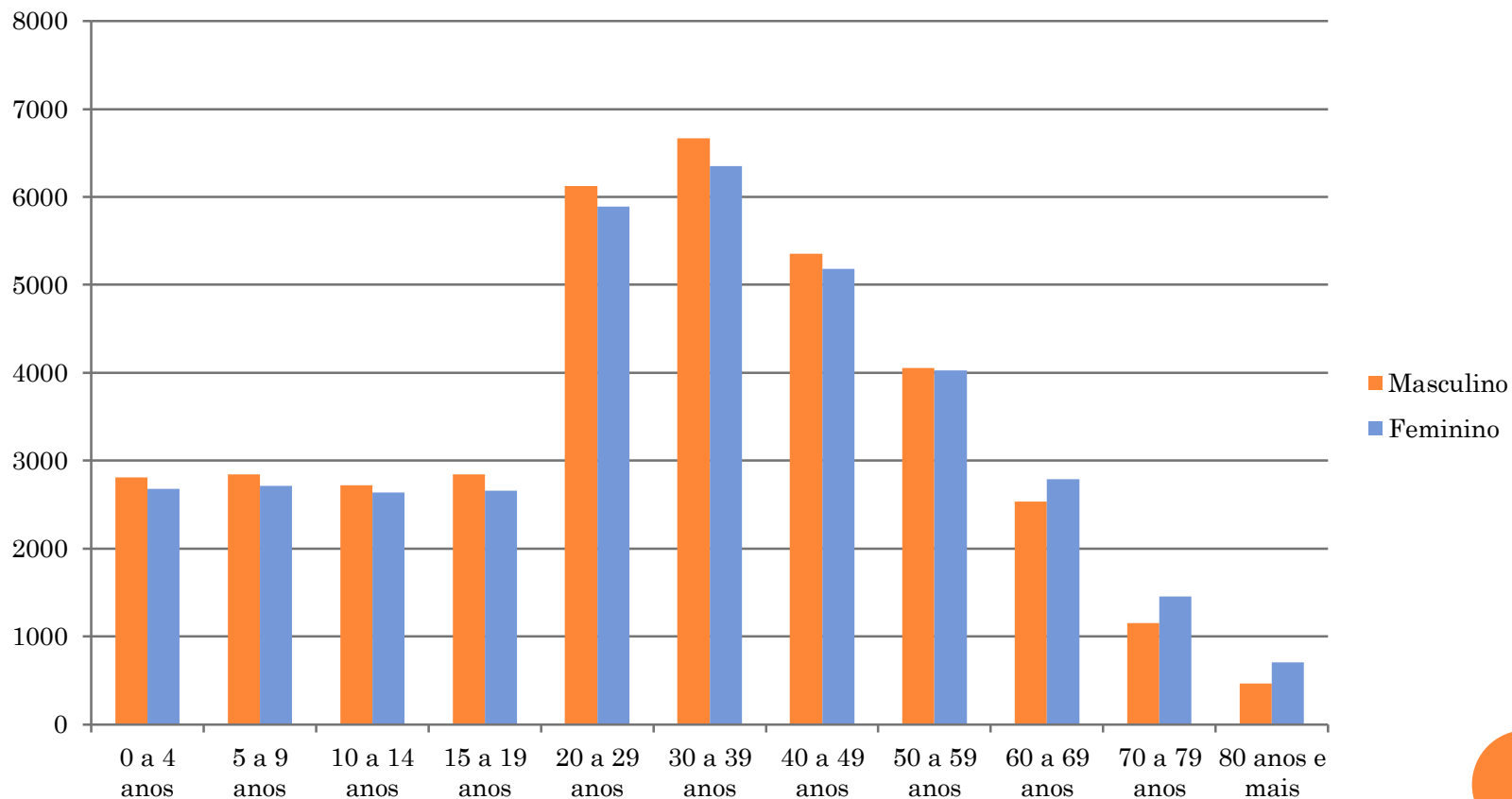

Principais Causas de Internação

Fonte: tabnet.datasus.gov.br

***Dados Preliminares**



Capítulo CID-10

II. Neoplasias	60
IX. Doenças do aparelho circulatório	97
X. Doenças do aparelho respiratório	85
XI. Doenças do aparelho digestivo	111
XIV. Doenças do aparelho geniturinário	64
XV. Gravidez parto e puerpério	120
XIX. Lesões env. e causas externas	87

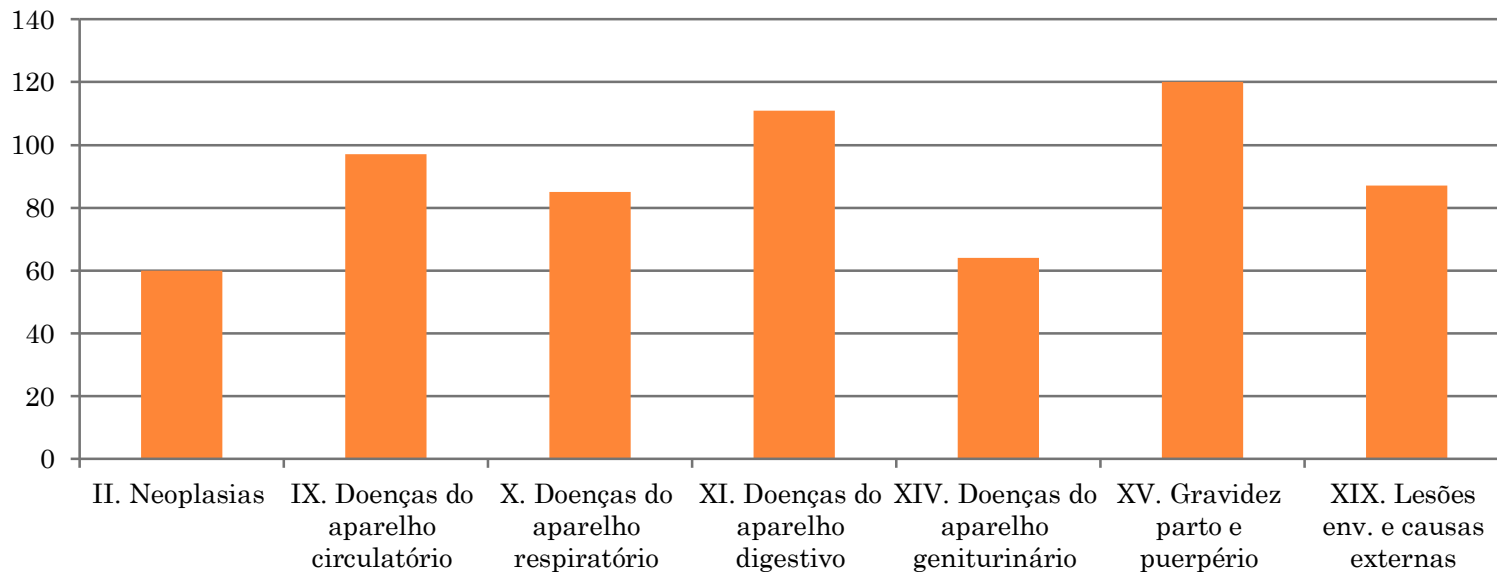

Mortalidade por grupos de causas

Fonte: tabnet.datasus.gov.br

*Dados Preliminares

Capítulo CID-10	
I. Algumas doenças infecciosas e parasitárias	09
II. Neoplasias	06
IX. Doenças do aparelho circulatório	11
X. Doenças do aparelho respiratório	10

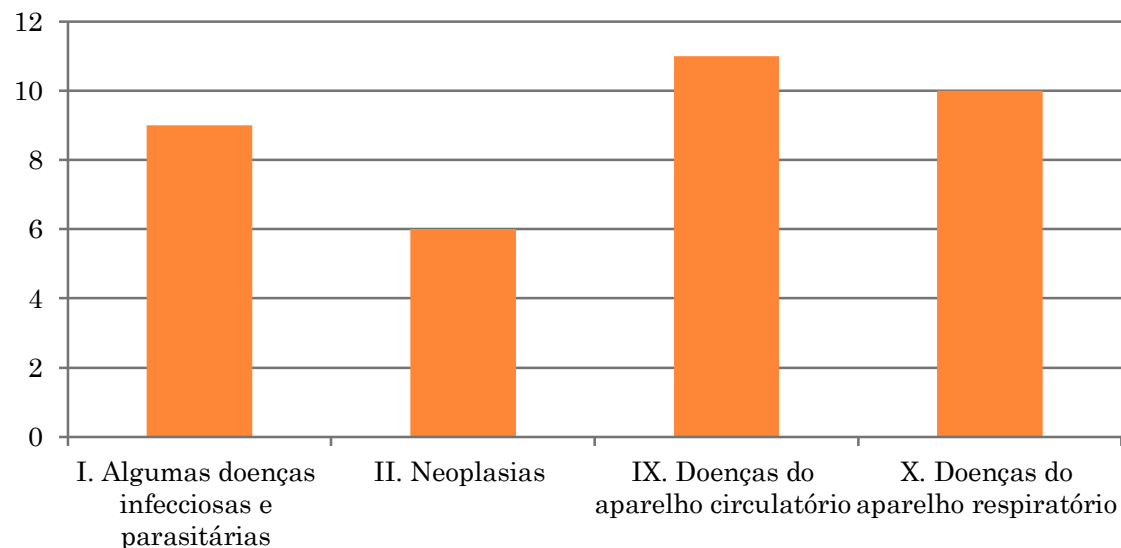

4. Produção de Serviços no SUS/Faturamento

Produção de Atenção Básica -UBS/SAD

Grupo	1º QUAD	2º QUAD	Acumulado
Consultas	30.590	40.327	70.917
Procedimentos	59.395	76.240	135.635
VD. ACS	17.435	26.401	43.836
Vacina Pacientes	4.108	15.841	19.949
Vacina Doses	6.680	20.871	27.551

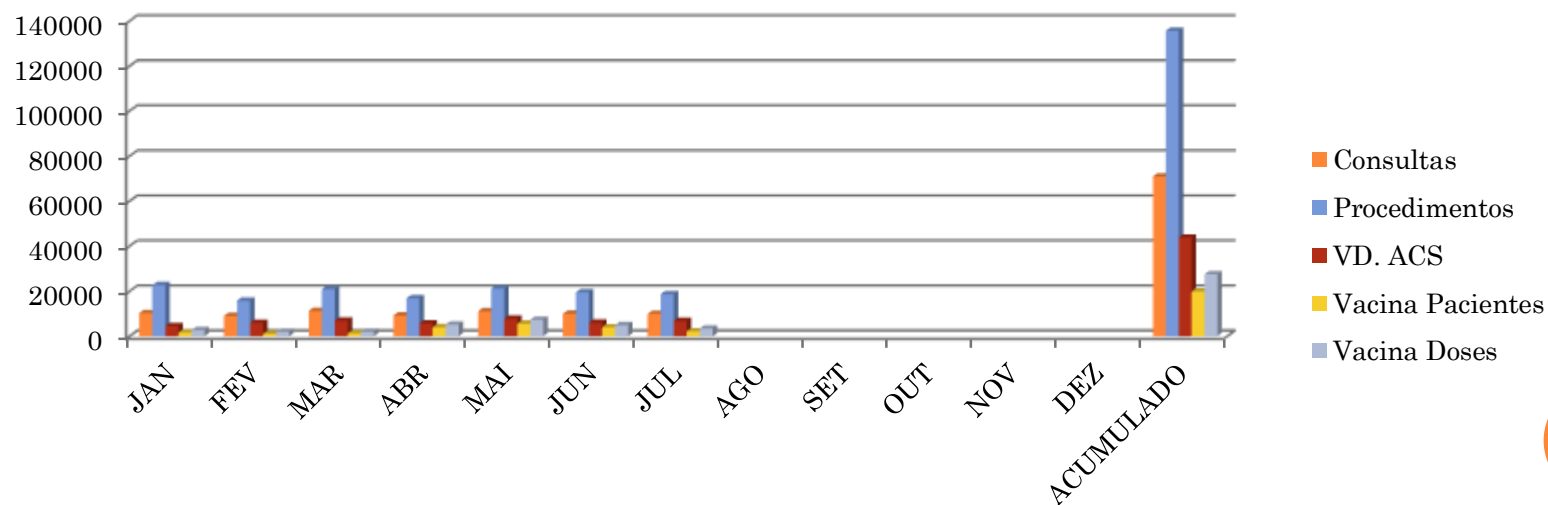

Fonte: Esus-AB

* Dados Parciais – Com Abril e Sem fechamento Agosto



Produção Atenção Ambulatorial Especializada e Hospitalar

C.E/CERC/CEO/CTA/CAPS AD e I/APAE/P.A

*Atenção Especializada

Grupo	1º QUAD	2º QUAD	Acumulado
Consultas	9.511	14.089	23.600
Procedimentos	10.694	15.684	26.378
Exames	92.857	120.971	213.828

*Atenção Hospitalar

Grupo	1º QUAD	2º QUAD	Acumulado
Consultas	18.575	27.152	45.727
Exames	17.098	28.447	45.545
Internações (AIH)	356	515	871

* Dados Parciais – Com Abril e Sem fechamento Agosto

Fonte: Sistema de Informações Ambulatoriais do SUS (SIA/SUS) e Sistema de Informações Hospitalares do SUS (SIH/SUS)



A.E

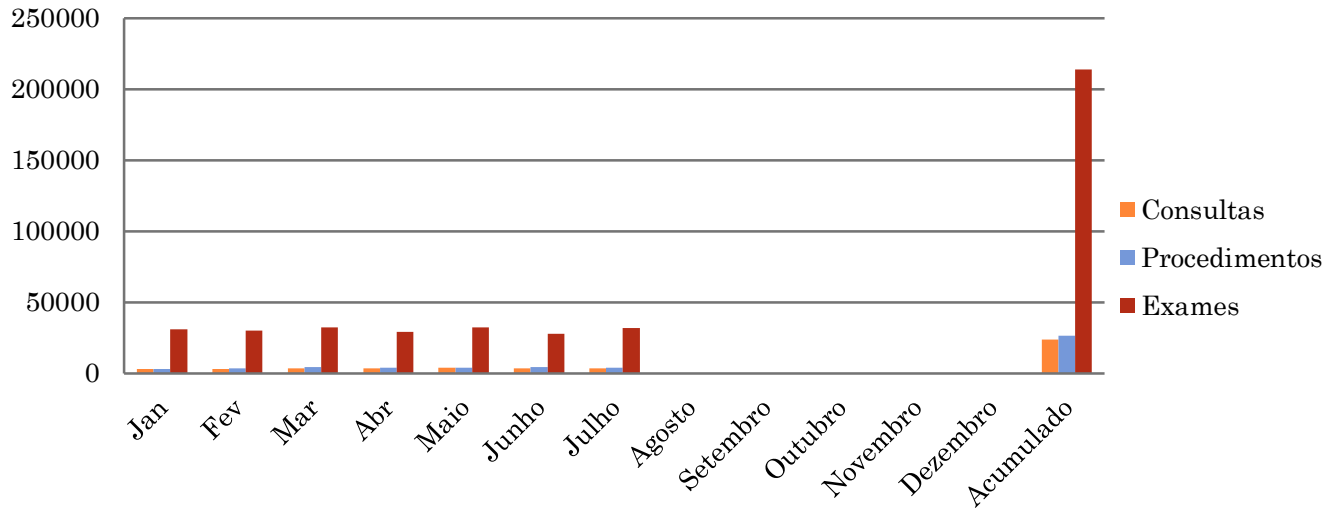

A.H

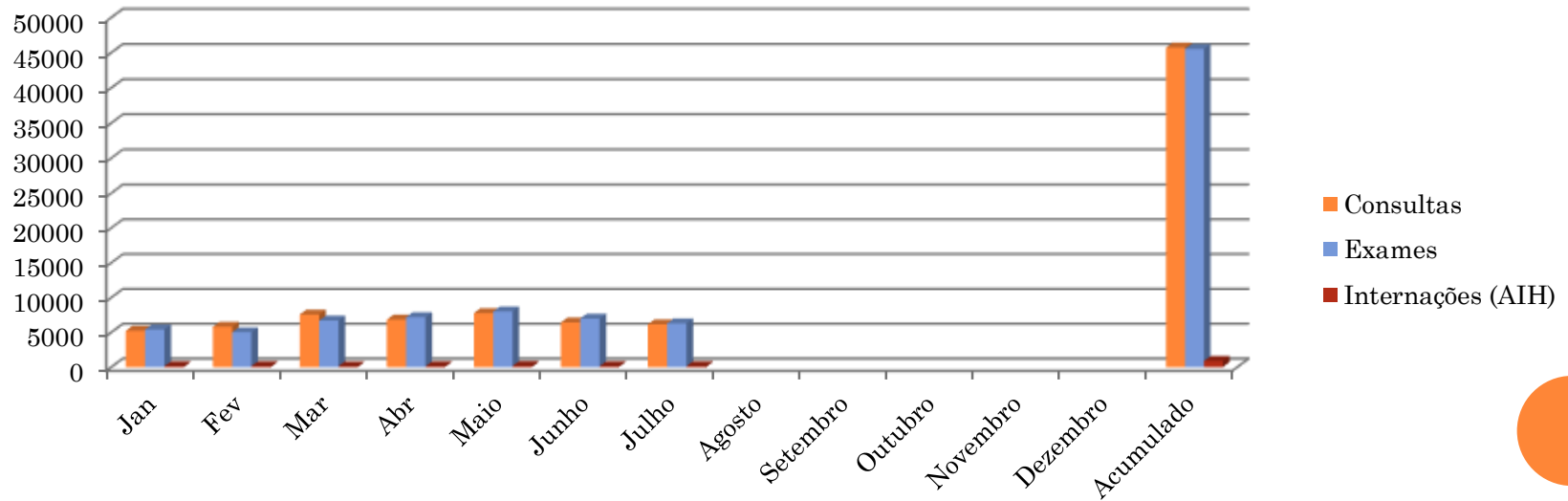

* Dados Parciais – Com Abril e Sem fechamento Agosto



Produção de Vigilância em Saúde

Visa/Zoonoses

Grupo	1º QUAD	2º QUAD	Acumulado
Práticas de Vigilância	11.086	15.879	26.965

Produção Transporte

Grupo	1º QUAD	2º QUAD	Acumulado
#Viagens Fora do Município	14.851	20.763	35.614

#UNIDADE DE REMUNERAÇÃO PARA DESLOCAMENTO DE ACOMPANHANTE POR TRANSPORTE TERRESTRE (CADA 50 KM DE DISTÂNCIA)

Fonte: Sistema de Informações Ambulatoriais do SUS (SIA/SUS)

* Dados Parciais – Com Abril e Sem fechamento Agosto



Práticas de Vigilância

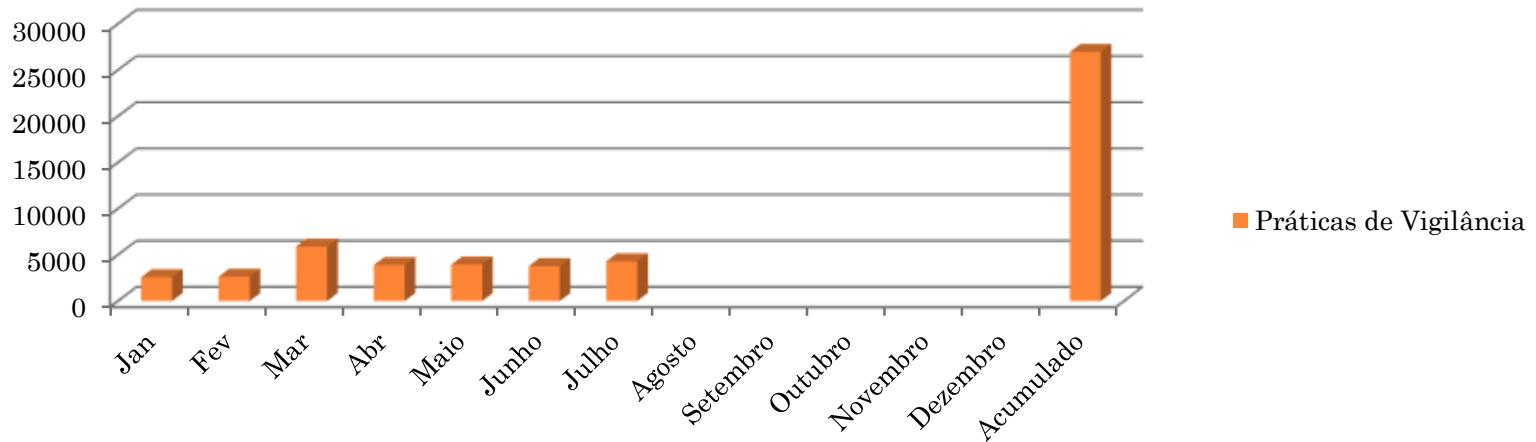

Viagens Fora do Município (TFD)

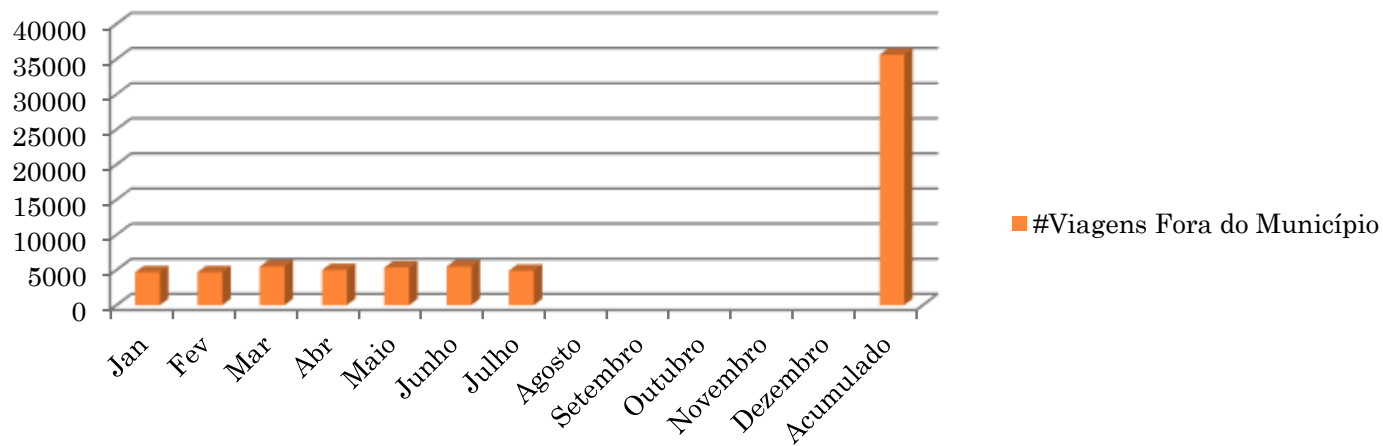

* Dados Parciais – Com Abril e Sem fechamento Agosto



Produção Assistência Farmacêutica

Grupo	1º QUAD	2º QUAD	Acumulado
Comprimidos /frascos dispensados	1.559.872	2.212.090	3.771.962
Ações Judiciais	230	334	564
Medicamento Alto Custo	9.022	13.366	22.388
Pacientes atendidos	23.747	34.689	58.436

* Dados Parciais – Com Abril e Sem fechamento Agosto



Produção de Serviços Sus - Pactuados

Produção vaga Cross - Estado

Grupo	1º QUAD	2º QUAD	Acumulado
Consultas	718	1.190	1.908
Exames	1.204	1.272	2.476

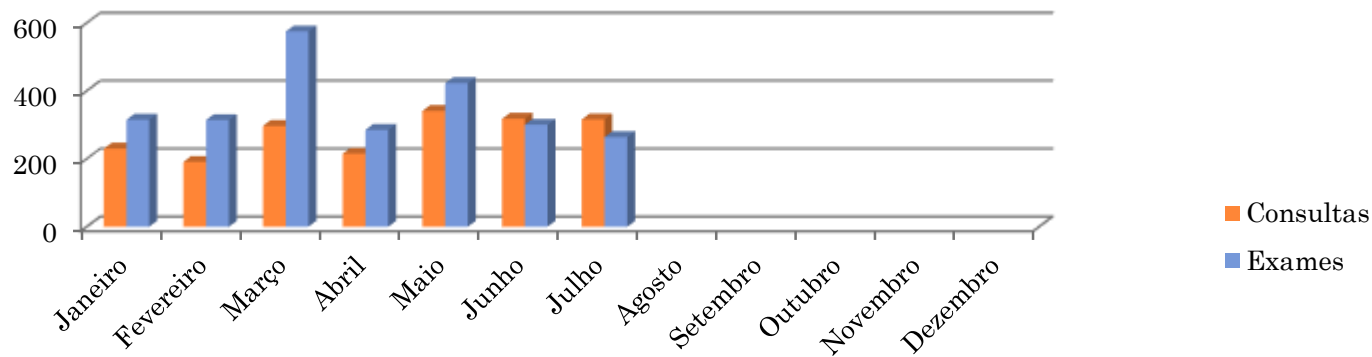

* Dados Parciais – Com Abril e Sem fechamento Agosto



Produção Vacina Covid

Doses Aplicadas	1º QUAD	2º QUAD	Acumulado
1ª Dose	317	20	337
2ª Dose	268	79	347
Dose Adicional	1986	367	2.353
Dose Bivalente	2052	3283	5.335

Fonte: Vigilância Epidemiológica

Mamografia – Exames realizados em parceria com Estado - CARRETA

Total de mamografias realizadas: 499



5. Rede Física Prestadora de Serviços ao SUS

Por tipo de estabelecimento

Próprio

Tipo de Estabelecimento	Total
FARMÁCIA	01
CENTRO DE SAÚDE/UBS	09
CENTRO DE ATENÇÃO PSICOSSOCIAL	02
POLO DE PREVENÇÃO DE DOENÇAS E AGRAVOS E PROMOÇÃO DA SAÚDE	01
CENTRAL DE GESTÃO EM SAÚDE	01
CLÍNICA/CENTRO DE ESPECIALIDADE *CEO * CEM I *CERC *	04
UNIDADE DE VIGILÂNCIA EM SAÚDE	02
CENTRAL DE REGULAÇÃO DO ACESSO	01

Convênio/Terceiros

Tipo de Estabelecimento	Total
HOSPITAL GERAL	01
UNIDADE DE APOIO DIAGNOSE E TERAPIA	01
CLÍNICA/CENTRO DE ESPECIALIDADE * CEM II *APAE	02
CONSÓRCIO	01



6. Profissionais de Saúde Trabalhando no SUS

Público

Profissional	Total
Médicos	2
Enfermeiros	10
Dentistas	14
Outros Prof . Nível Superior	26
Outros Prof. Nível Médio/Técnico	95
Prof. Nível Fundamental	53
Agente Comunitário de Saúde	43
Comissionados	12
Agente de Endemias	10
Total	265

Privado

Profissional	Total
Médicos	47
Médicos (Programa Mais Médicos/Médicos pelo Brasil)	12
Enfermeiros	13
Dentistas	04
Outros Profissionais	113
Comissionados	12
Total	201

7. Programação Anual de Saúde – PAS - Metas e Indicadores

Indicadores com Monitoramento/Acompanhamento Quadrimestral

Programação Anual de Saúde 2023

Indicador	Meta Prevista	1º Quad	2º Quad	3º Quad	Meta Alcançada	Obs. Sobre o Indicador
*Cobertura populacional estimada pelas equipes de Atenção Básica	70%	64,70%	65,5%			48.859 Cadastros – (E-sus)
Cobertura populacional estimada de saúde bucal na atenção básica	55%	43%	49%			2 ESBF 350h C.D = 8,7 ESBeq
Cobertura de atendimento de pacientes acamados	100%	170%	260%			Quadr + Abril: 204 pacientes/2653 atendimentos = 13/5 meses = 2,6 visitas/mês

* Considerando estimativa populacional 2022

Ampliar a cobertura populacional estimada pelas estratégia de saúde da família	50%	38,00%	38,5%			28.764 CADASTROS (E-sus)
Razão de exames citopatológicos do colo do útero em mulheres de 25-64 anos na população residente de determinado local e a população da mesma faixa etária	0,19	0,05	0,05			Quadr: 388 exames/1/3 pop. faixa etária (6.633) = Acumulado: 897 = 0,13
Razão de exames de mamografia de rastreamento realizados em mulheres de 50-69 anos, na população residente de determinado local e população da mesma faixa etária	0,38	0,09	0,09			Quadr: 320 exames/1/2 pop. Faixa etária (3.408) = Acumulado: 653 = 0,19

*Considerando estimativa populacional 2022

Número de ciclos que atingiram no mínimo de 80% de imóveis visitados para controle vetorial da dengue	3	1	1			Com pelo menos 80% de cobertura dos imóveis
Cobertura de exames laboratoriais solicitados e avaliados em prontuário eletrônico	50%	71%	46,5%			Quadr+abril = 111.567 realizados e 36.341 solicitados através do PEC. Considerar total de exames: 70% AB
Número de casos confirmados de COVID-19	2.000	500	82			
Número de óbitos confirmados por COVID-19	30	2	1			

Programação Anual de Saúde – PAS - Diretrizes, Objetivos, Metas e Indicadores

Demais Indicadores de Acompanhamento Semestral/Anual

1. Cobertura de acompanhamento das condicionalidades de saúde do programa bolsa família (PBF).
2. Reforma e/ou manutenção de unidades de saúde
3. Construção de Unidades de Saúde
4. Proporção de óbitos de mulheres em idade fértil (de 10 à 49 anos) investigados.
5. Proporção de registro de óbitos com causa básica definida.
6. Proporção de parto normal no sistema único de saúde e na saúde suplementar
7. Proporção de gravidez na adolescência na faixa etária de 10-19 anos.
8. Taxa de mortalidade infantil.
9. Número de óbitos materno em determinado período e local de residência.
10. Porcentagem de casos novos de TEA laudados na população de 0-18 anos (CAPSi)/ano
11. Porcentagem de adesão de adictos adultos aos grupos terapêuticos para dependência química/ano (CAPS AD)



12. Taxa de Mortalidade prematura (30-69 anos) pelo conjunto das 4 principais DCNT (doenças do aparelho circulatório, câncer, diabetes e doenças respiratórias crônicas)
13. Proporção de vacinas selecionadas do Calendário Nacional de Vacinação para crianças menores de 2 anos de idade - Pentavalente 3º dose, Pneumocócica 10-valente 2º dose, Poliomielite 3º dose e tríplice viral 1º dose com cobertura vacinal preconizada.
14. Proporção de casos de doenças de notificação compulsória imediata (DNCI) encerrados em até 60 dias após notificação.
15. Proporção de cura dos casos novos de Hanseníase diagnosticados nos anos das coortes.
16. Número de casos de Sífilis congênita em menores de 1 ano de idade.
17. Número de casos novos de AIDS em menores de 5 anos
18. Proporção de análises realizadas em amostras de água para o consumo humano quanto aos parâmetros coliformes totais, cloro residual livre e turbidez.
19. Cobertura de cães vacinados na campanha antirrábica em relação ao total de doses disponibilizadas
20. Número de pacientes participantes do programa PART, que pararam de fumar dividido pelo número total de pacientes, multiplicado por cem
21. Porcentagem de Unidades Básicas de saúde que ofertam o Programa de Tabagismo (PART)



22. Porcentagem de participantes do Programa de Redução de Tabagismo (PART) que realizaram avaliação para câncer bucal.
23. Número de grupos de atividades físicas proporcionados pelo Exercita Cosmópolis.
24. Número de participantes nos grupos ofertados pelo Exercita Cosmópolis.
25. Porcentagem de escolas atendidas pelo Programa (PSE).
26. Porcentagem de puérperas e recém-nascidos acompanhados na maternidade, pelos programas (Programa do Recém-Nascido, Mãe Coruja e Primeiríssima Infância).
27. Porcentagem de puérperas e recém-nascidos acompanhados em residência após 10º dia de parto, pelos programas (Programa do Recém-Nascido, Mãe Coruja e Primeiríssima Infância).
28. Porcentagem de gestantes vulneráveis, primigestas e adolescentes que foram acompanhadas pelos programas (Programa do Recém-Nascido, Mãe Coruja e Primeiríssima Infância).
29. Número de Reuniões de Educação Permanente realizadas na Atenção Básica
30. Porcentagem de serviços, exceto a Atenção Básica, que realizam reuniões de Educação Permanente.
31. Manter o CMS (Conselho Municipal de Saúde) cadastrado no SIACS
32. Quantidade dos indicadores de desempenhos financiáveis executados pelo município, dividido pelo número de indicadores indicados pelo governo dividido por cem (Previne Brasil)

8. Auditorias

✓ Oxigenoterapia

Demandante: SAD – Serviço de Atenção Domiciliar

Nº de Auditorias: 04 (Sendo: 53 pacientes com 52 boletos e notas fiscais)

Finalidade da Auditoria: Controle

Status: Em andamento

Unidade Auditada: Oxigenoterapia Domiciliar

Relatório dos atendimentos ao programa (TRD – Terapia Respiratória Domiciliar)

- Realizado atendimentos de TRD, orientação, assistência e acompanhamento aos pacientes e familiares do serviço a ser prestado (Concentrador de oxigênio, CPAP, BIPAP, VPAP e Oxigênio Medicinal);
- Fornecido 1 prontuário por pacientes;
- Preenchido e anexado aos prontuários o termo de responsabilidade;
- Realizado Visita Domiciliar pela equipe multidisciplinar do TRD;
- Contato com as instituições solicitantes (HC Unicamp, Santa Casa de Limeira, PUCC) entre outras;
- Contato com a empresa prestadora de serviço para implantação, orientação, cancelamento e problemas que possam ocorrer com os equipamentos;
- Controle dos equipamentos para manutenção ou troca quando necessário, pela empresa contratual (AIR LIQUIDE)
- Conferência, correção e impressão mensal dos relatórios prévios, boletos e notas fiscais para efetuar pagamento

Total de pacientes por Auditoria

Abril/23: 55 pacientes

Maior/23: 56 pacientes

Junho/23: 54 pacientes

Julho/23: 53 pacientes



✓ Santa Casa de Misericórdia de Cosmópolis

Demandante: Secretaria de Saúde Comunitária

Órgão Responsável: Secretaria de Saúde Comunitária

Número de Auditorias no período: 03

Finalidade da Auditoria: Controle

Status: Em andamento

Unidade Auditada: Santa Casa de Misericórdia de Cosmópolis

Abril/23: 115 AIH's

Maior/23: 149 AIH's

Junho/23: 126 AIH's

Julho/23: 125 AIH's

Agosto/23: Em andamento

• **Recomendações :**

✓ Verificação e atualização do CNES – quanto a profissionais e serviços;

✓ Entrega dos laudos de internações no período de até 48hs após a internação e legíveis, sem rasuras;

✓ Acompanhar Vaga Cross (atualizando continuamente a situação do paciente)

✓ Cautela no preenchimento dos formulários de óbitos, evitando informações divergentes com os prontuários

• **Encaminhamentos**

✓ Reunião com Diretora da Atenção Básica/Médica Auditora



DÚVIDAS?

OBRIGADA PELA ATENÇÃO



9. FUNDO MUNICIPAL DE SAÚDE DE COSMOPOLIS

Execução Orçamentária e Financeira

Receitas:

Município → as provenientes de Impostos, e as de Transferências Constitucionais, tem aplicação obrigatória de no mínimo 15% à Saúde. (L.C.141/2012) .

Federal → Transferências Fundo a Fundo, mediante faturamento, emendas e portarias.

Estadual → Pactuação, Emendas, Portarias e Resoluções.

Como podemos observar no quadro a seguir:

Repassse Federal e Estadual 2023

Repassse Federal	Maio	Junho	Julho	Agosto	1º Quadrimestre	2º Quadrimestre	Acumulado
Assistência Farmacêutica -Insumos estratégicos na atenção primária	35.523,90	35.523,90	35.523,90	35.523,90	142.095,60	142.095,60	284.191,20
Atenção de MAC ambulatorial e Hospitalar	514.040,12	514.040,12	514.040,12	514.040,12	2.056.160,48	2.056.160,48	4.112.320,96
Sub total	549.564,02	549.564,02	549.564,02	549.564,02	2.198.256,08	2.198.256,08	4.396.512,16
Piso Atenção Primaria em Saúde							
Agente comunitário de Saúde	92.400,00	102.960,00	102.960,00	97.680,00	364.560,00	396.000,00	760.560,00
Incentivo Financeiro da APS Capacitação Ponderada	191.736,78	235.741,60	235.741,60	230.102,30	766.336,05	893.322,28	1.659.658,33
Incentivo Financeiro da APS desempenho	22.945,23	26.715,57	26.715,57	28.515,57	91.232,23	104.891,94	196.124,17
Programa de Informação da APS	6.800,00	12.325,00	12.325,00	12.325,00	27.200,00	43.775,00	70.975,00
Incentivo para Ações Estratégicas(CEO) (**Atividade Fisica)	17.906,00	15.906,00	16.906,00	16.906,00	67.624,00	67.624,00	135.248,00
Implementação de políticas para a rede Cegonha	0,00	0,00	0,00	0,00	430,08	0,00	430,08
Sub total	331.788,01	393.648,17	394.648,17	385.528,87	1.317.382,36	1.505.613,22	2.822.995,58
Gestão do SUS							
Implementação da Segurança Alimentar e Nutricional na Saúde	0,00	0,00	0,00	0,00	0,00	0,00	0,00
Formação de profissionais tecnicos de saude e fort. Das escolas tecnicas do SUS	0,00	0,00	0,00	0,00	0,00	0,00	0,00
Assistencia Financeira Complementar Piso Salarial da Enfermagem	0,00	0,00	0,00	484.912,00	0,00	484.912,00	484.912,00
Sub total	0,00	0,00	0,00	484.912,00	0,00	484.912,00	484.912,00
Incremento							
Estrututração da Rede se Serviços Públicos de Saúde CAPS E CAPS I (Investimento)	0,00	0,00	0,00	0,00	198.137,00	0,00	198.137,00
Inc. Temp. ao Custeio dos Serv. De Assistencia Hospitalar e Ambulatorial	0,00	2.390.508,00	0,00	0,00	0,00	2.390.508,00	2.390.508,00
Inc. Temp. ao Custeio dos Serv. Da Atenção Primária	0,00	0,00	1.440.000,00	0,00	0,00	1.440.000,00	1.440.000,00
Estruturação as Atenção à Saúde Bucal (Investimento)	0,00	0,00	38.005,00	0,00	0,00	38.005,00	38.005,00
Inc. Temp. ao Custeio dos Serv. De Assistencia Hospitalar e Ambulatorial	0,00	0,00	0,00	513.864,00	0,00	513.864,00	513.864,00
Sub total	0,00	2.390.508,00	1.478.005,00	513.864,00	198.137,00	4.382.377,00	4.580.514,00
Vigilancia em Saúde							
Inc. Financeiro para execução ações Vigilancia Sanitária	3.734,00	3.734,00	0,00	7.468,00	14.936,00	14.936,00	29.872,00
Inc. Financeiro para Vigilancia em saúde- despesas diversas	11.572,15	11.572,15	11.572,15	34.777,43	46.288,60	69.493,88	115.782,48
Assist. Financeira complementar para agente de combate a endemias	31.680,00	31.680,00	31.680,00	31.680,00	124.992,00	126.720,00	251.712,00
Inc. Financeiro as ações de vig. Prevenção e controle das DST/AIDS e Hep.virais	9.472,67	9.472,67	9.472,67	9.472,67	37.890,68	37.890,68	75.781,36
Sub total	56.458,82	56.458,82	52.724,82	83.398,10	224.107,28	249.040,56	473.147,84
TOTAL GERAL DO RECURSO FEDERAL	937.810,85	3.390.179,01	2.474.942,01	2.017.266,99	3.937.882,72	8.820.198,86	12.758.081,58

Repassse Estadual	Maio	Junho	Julho	Agosto	1º Quadrimestre	2º Quadrimestre	Acumulado
Atenção Básica	74.662,00	0,00	0,00	74.662,00	74.662,00	149.324,00	223.986,00
Dose Certa	0,00	0,00	33.597,18	0,00	67.194,36	33.597,18	100.791,54
Glicemia	0,00	9.031,50	9.031,50	0,00	9.031,50	18.063,00	27.094,50
Programa Sorria São Paulo	0,00	0,00	36.000,00	0,00	0,00	36.000,00	36.000,00
Incremento para cobertura Vacinal	0,00	0,00	0,00	0,00	74.662,00	0,00	74.662,00
Resolução SS161 de 30/11/2022 -SS26 de17/02/23 Cirugias Eletivas	6.573,54	0,00	951,60	1.903,20	220.008,86	9.428,34	229.437,20
Total Geral Recurso Estadual	81.235,54	9.031,50	79.580,28	76.565,20	445.558,72	246.412,52	691.971,24
Total Geral Federal e Estadual	1.019.046,39	3.399.210,51	2.554.522,29	2.093.832,19	4.383.441,44	9.066.611,38	13.450.052,82

Receita do Município de Cosmópolis no 1° e 2° Quadrimestre 2023

RECEITA	1° Quadrimestre	2° Quadrimestre	Acumulado
RECEITA DE IMPOSTOS	13.085.445,92	13.083.424,67	26.168.870,59
IPTU / ITBI / ISS / IRRF - Principal, multa e Juros, outros encargos e divida ativa			
RECEITA DE TRANSFERÊNCIAS CONSTITUCIONAIS E LEGAIS	47.335.868,24	41.905.855,12	89.241.723,36
Cota-Parte FPM / ITR / IPVA / ICMS / IPI			
TOTAL DAS RECEITAS	60.421.314,16	54.989.279,79	115.410.593,95

Despesas Liquidadas com saúde (Por Subfunção) 2023

	1° Quadrimestre	2° Quadrimestre	Acumulado
<u>Atenção Primária:</u> (Cismetro,oxigenio, manutenção,material odonto, material de enfermagem, EPIS, uniformes, folha de pagamentos de agentes de saúde)	4.052.637,36	2.364.617,88	6.417.255,24
<u>Assistência Hospitalar e Ambulatorial:</u> (Santa Casa,APAE, exames,Cismetro, medicamentos)	7.966.724,11	11.888.137,80	19.854.861,91
<u>Suporte Profilático e Terapêutico :</u> (Medicamentos distribuição da farmácia e Ordem Judicial)	257.570,48	489.459,84	747.030,32
<u>Vigilância Sanitária :</u> (Energia elétrica, telefone, aluguel)	29.032,85	104.871,34	133.904,19
<u>Vigilância Epidemiológica :</u> (Energia elétrica, telefone, aluguel, produtos químicos, manutenção imóvel, ração animal, medicamento veterinário, EPIS,folha de pagamentos de agente de endemias)	197.546,91	189.410,86	386.957,77
<u>Outras Subfunções :</u> (Folha de pagamento geral da saúde , vale alimentação, auxilio mais médicos, aluguel, telefone, energia elétrica, manutenção de imóvel, manutenção de veículos, Cismetro, Transporte pacientes, combustível)	7.935.708,02	9.810.862,03	17.746.570,05
TOTAL	20.439.219,73	24.847.359,75	45.286.579,48

Despesas liquidadas com saúde (Por origem da Receita) 2023

	1º Quadrimestre	%	2º Quadrimestre	%	Acumulado	%
Despesas custeadas com recursos FEDERAIS	4.292.173,77	21,00%	5.469.136,90	22,01%	9.761.310,67	21,55%
Despesas custeadas com recursos ESTADUAIS	1.722.468,80	8,43%	6.321.689,91	25,44%	8.044.158,71	17,76%
Despesas custeadas com recursos PROPRIOS	14.424.577,16	70,57%	13.056.532,94	52,55%	27.481.110,10	60,68%
TOTAL	20.439.219,73	100%	24.847.359,75	100%	45.286.579,48	100%

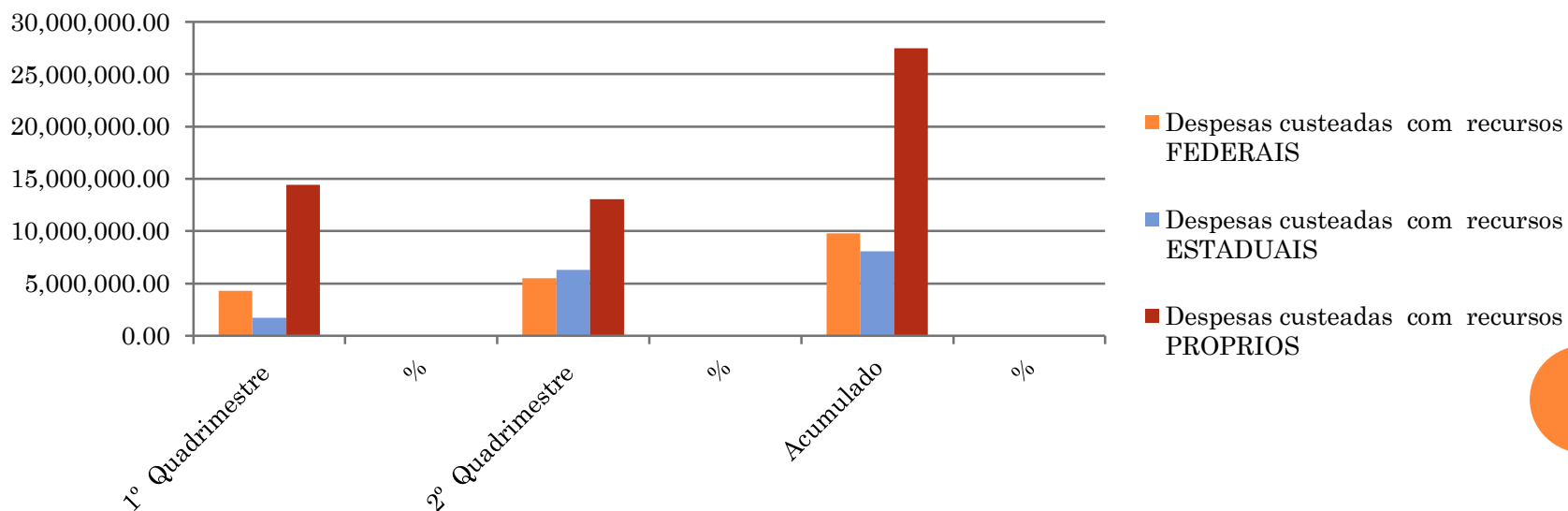

LEI COMPLEMENTAR Nº 141, DE 13 DE JANEIRO DE 2012

	1º Quadrimestre	2º Quadrimestre	Acumulado
APLICAÇÃO MININA CONSTITUCIONAL	15%	15%	15%
VALOR CORRESPONDENTE AOS 15%	9.063.197,12	8.248.391,97	17.311.589,09
EXECUÇÃO			
VALOR TOTAL DE RECURSOS MUNICIPAIS APLICADOS À SAÚDE	14.424.577,16	13.056.532,94	27.481.110,10
PERCENTUAL APLICADO EM AÇÕES E SERVIÇOS PÚBLICOS DE SAÚDE	23,87%	23,74%	23,81%
VALOR EXCEDENTE AO MÍNIMO CONSTITUCIONAL	5.361.380,04	4.808.140,97	10.169.521,01



Prefeitura Municipal de Cosmópolis

Secretaria de Saúde Comunitária

Rua Antônio Carlos Nogueira, 1174 – Centro – Cosmópolis/SP

Fone / Fax: (19) 3872 - 3149

ATA DE AUDIENCIA PUBLICA REALIZADA - APRESENTAÇÃO DE RELATORIO DETALHADO DO SEGUNDO QUADRIMESTRE 2023 DE PRESTAÇÃO DE CONTAS DA SAUDE DE COSMOPOLIS – SP EM 28.09.2022

As 18h do dia vinte e oito de Setembro de 2023, ocorreu, no Plenário da Câmara Municipal de Cosmópolis, a Audiência Pública para apresentação de relatório do Segundo Quadrimestre 2023 de prestação de contas da Saúde de Cosmópolis-SP. O convite foi publicado no Semanário Eletrônico, edição 675 de 15 de Setembro de 2023. A condução da apresentação foi realizada pela Sr^a Silene Tereza Ciríaco, e pela Sr^a Ivone Dona que é a Coordenadora do Fundo Municipal de Saúde. Sr^a Silene inicia a audiência agradecendo a presença de todos e em seguida informando sobre o cumprimento legal por parte da Secretaria de Saúde de Cosmópolis do artigo 36 da Lei complementar 141/2012 que orienta a elaboração desse relatório, onde constarão os seguintes itens: montante e fonte dos recursos aplicados no período, auditorias realizadas ou em fase de execução no período e suas recomendações e determinações e oferta e produção de serviços públicos, tendo como referência sempre, a Programação Anual de Saúde (PAS). Durante a exposição, foi feito questionamento sobre a utilização dos dados de estimativa populacional e não do Censo Demográfico de 2022 e a Sr^a Silene esclarece que como ainda não foram totalmente tabulados os dados pelo IBGE, ainda usará os dados da última estimativa populacional como base de cálculo, onde for necessário. Surgiram questionamentos também sobre o repasse para complemento do Piso da Enfermagem que foram esclarecidos pela sr^a Ivone. Sr^a Silene agradece a atenção dos presentes e faz a abertura para outras perguntas e questionamentos e não havendo mais nenhum questionamento ao final eu, Silene Tereza Ciríaco lavrei a presente ATA às 19h do dia 28 de Setembro de 2023, que segue acompanhada das respectivas assinaturas.

